

CREDITO D'IMPOSTA FORMAZIONE 4.0

NUOVO PIANO NAZIONALE TRANSIZIONE 4.0

Formazione 4.0: **cos'è**



E' un **credito automatico** che non richiede nessuna approvazione, né tempi di delibera o attesa di erogazione contributi

Legge n. 160 del 27/12/2019



Mediante **F24** da presentare all'Agenzia delle Entrate in modalità telematica



Il credito d'imposta può essere utilizzato esclusivamente in **compensazione** a partire dal periodo d'imposta successivo a quello in cui sono sostenute le spese ammissibili.



Recupero di parte di un **investimento in formazione** del personale

Formazione 4.0: a chi si rivolge



Tutte le imprese

Tutte le **imprese residenti nel territorio dello Stato**, incluse le stabili organizzazioni di soggetti non residenti, indipendentemente dalla natura giuridica, dal settore economico di appartenenza, dalla dimensione, dal regime contabile e dal sistema di determinazione del reddito ai fini fiscali.

Sono escluse le imprese in stato di liquidazione volontaria, fallimento, liquidazione coatta amministrativa, concordato preventivo senza continuità aziendale, altra procedura concorsuale. Sono inoltre escluse le imprese destinatarie di sanzioni interdittive

La fruizione del beneficio spettante è subordinata alla condizione del **rispetto delle normative sulla sicurezza nei luoghi di lavoro** e al corretto adempimento degli obblighi di versamento dei contributi previdenziali e assistenziali a favore dei lavoratori.



Tutti i dipendenti

Destinata al **personale dipendente** dell'impresa beneficiaria (si intende il personale titolare di un rapporto di lavoro subordinato, **anche a tempo determinato e apprendisti**).

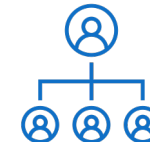

Tutte le aree aziendali

Deve interessare uno o più dei seguenti ambiti aziendali: **vendita e marketing**; informatica e tecniche; tecnologie di produzione (i settori sono elencati nell'Allegato A della legge di Bilancio 2018).

Formazione 4.0: vantaggi fiscali



Il **Credito d'Imposta** è riconosciuto in misura diversa in base alla dimensione aziendale

Piccole imprese

50% delle spese ammissibili nel limite massimo annuale di € 300.000 per le **micro e piccole** imprese

Medie imprese

40% delle spese ammissibili nel limite massimo annuale di € 250.000 per le **medie imprese**

Grandi imprese

30% delle spese ammissibili nel limite massimo annuale di € 250.000 per le **grandi imprese**

La misura del credito d'imposta è aumentata per tutte le imprese, fermo restando i limiti massimi annuali, al **60%** nel caso in cui i destinatari della formazione ammissibile rientrino nelle categorie dei lavoratori dipendenti **svantaggiati o molto svantaggiati**, come definite dal decreto del Ministro del lavoro e delle politiche sociali del 17 ottobre 2017.

Formazione 4.0: **spese ammissibili**



Formazione

spese di personale relative ai formatori per le ore di partecipazione alla formazione



spese di personale (dipendente) relative ai partecipanti alla formazione



Viaggio

costi di esercizio relativi a formatori e partecipanti alla formazione direttamente connessi al progetto di formazione, quali le spese di viaggio, i materiali e le forniture con attinenza diretta al progetto, l'ammortamento degli strumenti e delle attrezzature per la quota da riferire al loro uso esclusivo per il progetto di formazione.



Consulenza

costi dei servizi di consulenza connessi al progetto di formazione



Amministrative

spese di personale relative ai partecipanti alla formazione e le spese generali indirette (spese amministrative, locazione, spese generali) per le ore durante le quali i partecipanti hanno seguito la formazione

Formazione 4.0: **formazione ammissibile**



Vendite e Marketing



Informatica



**Tecniche e Tecnologie di
produzione**

Formazione 4.0: **formazione ammissibile**



Tematiche della Formazione 4.0



- big data e analisi dei dati
- cloud e fog computing
- cyber security
- simulazione e sistemi cyber-fisici
- prototipazione rapida
- sistemi di visualizzazione, realtà virtuale (RV) e realtà aumentata (RA)
- robotica avanzata e collaborativa
- interfaccia uomo macchina
- manifattura additiva (o stampa tridimensionale)
- internet delle cose e delle macchine
- integrazione digitale dei processi aziendali

Formazione 4.0: le 4 categorie di percorsi



Normativa e Sicurezza Digitale

- Cyber Security
- Privacy e gestione dei dati 4.0



Digitalizzazione delle Competenze

- Uso strumenti digitali Base
- Uso strumenti digitali Avanzato
- Word Base
- Excel Base
- PowerPoint Base



Marketing e Comunicazione Digitale

- Funnel Marketing
- Digital Marketing
- Google ADS
- Facebook ADS
- LinkedIn ADS
- Email Marketing
- Office Avanzato
- Time Management
- Problem Solving
- Tecniche di vendita 4.0



Digitalizzazione Settoriale Specifica

- Amministrazione Digitale
- Produzione Digitale
- Altri corsi in collaborazione

Formazione 4.0: **insieme al cliente**



La modularità dei corsi permette di strutturare **ad hoc** per le varie figure aziendali un piano formativo che sia specifico e studiato per affrontare temi e argomenti più utili alla crescita e all'avanzamento professionale dei singoli.

Si struttura insieme ai partner un **percorso di formazione su misura** che possa avvalersi delle competenze dei nostri partner e delle specifiche aspettative della aziende.

Formazione 4.0: **modalità erogazione**



La **Circolare MISE n. 412088 del 03/12/18** prevede:

Possibilità di riconoscere l'applicabilità del beneficio anche nel caso in cui le attività formative siano organizzate e svolte in modalità "**e-learning**" e cioè in modalità diversa rispetto alla tradizionale modalità c.d. "**frontale**" o "**in aula**".

Adottare strumenti di controllo idonei ad assicurare, con un sufficiente grado di certezza, l'effettiva e continua partecipazione del personale impegnato nelle attività formative.

Formazione 4.0: **verifica formazione online**



Manuali di studio

Ogni studente avrà la possibilità di scaricare il PDF del **manuale di ogni corso**. Una copia cartacea verrà consegnata in sede.



Interattività e Verifica

Durante il percorso formativo gli studenti saranno chiamati a svolgere **test di verifica settimanali** con sbarramento.



Test finale e Attestato

Alla fine del percorso didattico dei singoli corsi, svolgeranno un test finale per il raggiungimento delle competenze e sarà propedeutico all'erogazione dell'**attestato di partecipazione** al corso stesso.

Formazione 4.0: fasi progetto

1

Preparazione

Preparazione del Programma
Formativo

-

Preparazione del Calendario Formativo

-

Identificazione delle risorse umane
coinvolte

-

Somministrazione Questionario
Valutativo

-

Predisposizione registri lezioni

2

Controllo

Auditing settimanale

*verifica del progressivo svolgimento
dei corsi da parte degli studenti*

3

Rendicontazione

Rendicontazione contabile delle
spese

-

Emissione degli attestati di
partecipazione

-

Emissione della relazione finale

Formazione 4.0: **criticità e rischi**



Agenzia delle Entrate

Controlli

Verifica la sussistenza delle condizioni soggettive di accesso al beneficio, il rispetto dei vincoli europei, la conformità delle attività svolte a quelle considerate ammissibili dalla disciplina, l'effettività e la congruità delle spese sostenute e ogni altro elemento rilevante ai fini della corretta applicazione del beneficio.

Sanzioni

Nel caso in cui il credito d'imposta sia stato fruito indebitamente provvede al recupero del relativo importo, maggiorato di interessi e sanzioni secondo legge, fatte salve le eventuali responsabilità di ordine civile, penale e amministrativo a carico dell'impresa beneficiaria.

Valutazione Tecnica

Può richiedere al Ministero dello sviluppo economico e al Ministero del lavoro e delle politiche sociali di esprimere il proprio parere riguardo a valutazioni di carattere tecnico in ordine all'ammissibilità di specifiche attività di formazione.

Formazione 4.0: **contatti**



Studio Associato S.A.R.C.C

Via Fonteiana 85

00152 Roma

06 58332144 – 331 1055761

stuiosarcc@studiosarcc.it



Futura srl

Via Sant'Angela Merici 96

00162 Roma

06 83542796 - 327 5765877

info@futurafl.it